

ميراج ثقة ... تميز ... التزام

ميراج  
MIRAGE  
مبتدئ الأوراق المالية

www.miragebrokerage.org



## تحليل المؤشر الرئيسي EGX30

دعم 1

27500

دعم 2

26000

مقاومة 1

30000

مقاومة 2

32000

الاجل

29227

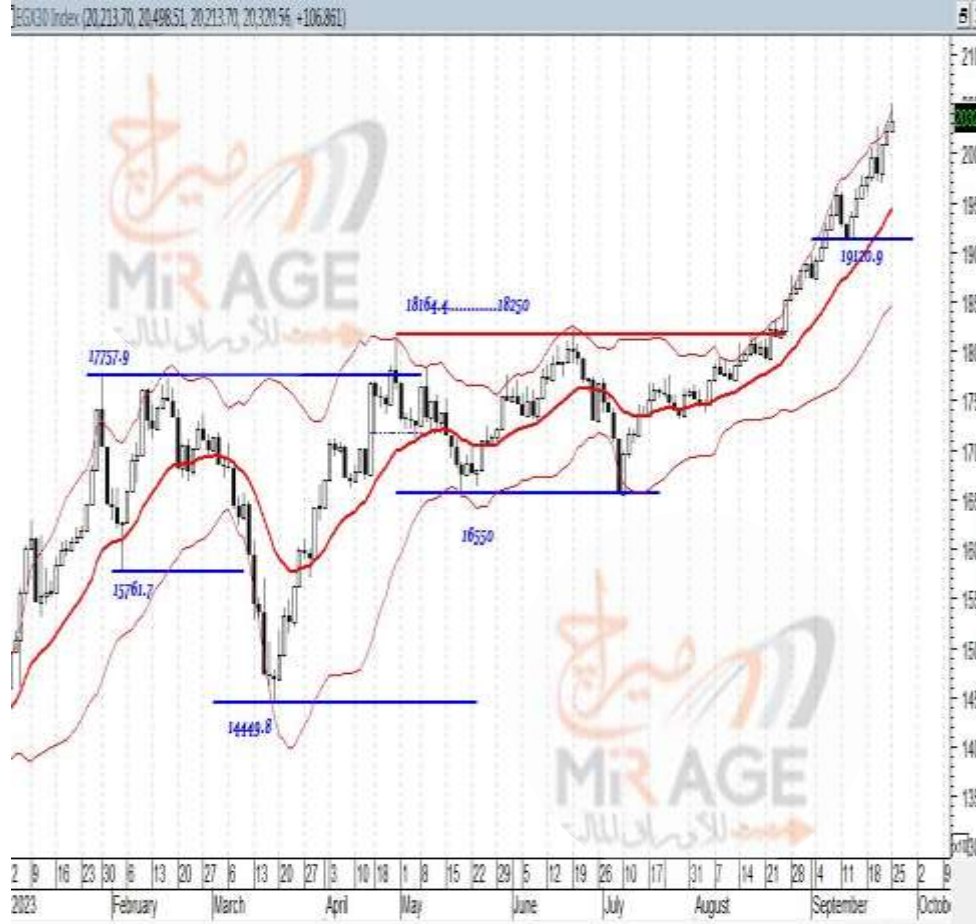

يتحرك المؤشر الان في اتجاه صاعد علي المدى القصير والمتوسط بعد اختراق مستويات المقاومة 18400 نقطه لاعلي وبالتالي تكون مستهدفتنا القادمه 28800 كمستهدف اول علي المدى قصير الاجل .. و مستوي 30000 علي المدى متوسط الاجل .. علي ان تكون مستويات الدعم الحاليه 27500 نقطه علي المدى القصير ومستوي 26000 نقطه علي المدى المتوسط ...

## تحليل مؤشر EGX70

دعم 1

4450

دعم 2

4200

مقاومة 1

7000

مقاومة 2

8000

الاعلاق

6795



يتحرك المؤشر في اتجاه صاعد علي  
المدى القصير ومتوسط الاجل وذلك بعد  
اختراق مستوي المقاومة 3125 نقطه  
لاعلي ليصبح المستهدف الاول للمؤشر  
علي المدى القصير 7000 ثم 8000 نقطه  
علي المدى المتوسط والطويل ويصبح  
بالتالي دعم المؤشر الحالي علي المدى  
القصير 4450 نقطه و 4200 علي المدى  
المتوسط والطويل

## نسبة اتجاهات الاسهم علي المدى المتوسط

- نسبة الاتجاه الصاعد علي المدى القصير
- نسبة الاتجاه الهابط علي المدى القصير
- نسبة الاتجاه العرضي علي المدى القصير



## نسبة اتجاهات الاسهم علي المدى القصير

- نسبة الاسهم ذات الاتجاه الهابط
- نسبة الاسهم ذات الاتجاه العرضي
- نسبة الاسهم ذات الاتجاه الصاعد

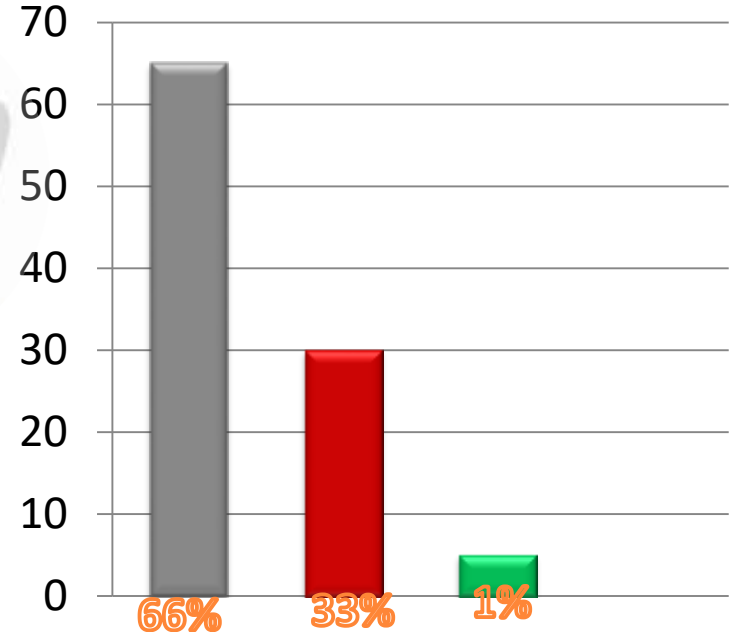

## احصائيه شهرية علي مدار العشرون سنه EGX30 السابقه علي المؤشر الرئيسي (متوسط صافي العائد)



6.5%

ايجابي

شهر  
يناير

هذه الدراسة الاحصائية تم اعدادها بواسطة قسم التحليل الفني بشركة ميراج لتداول الاوراق المالية. تم ذلك باستخدام بيانات المؤشر الرئيسي الاخير له خلال 20 سنه الماضية ، لقياس متوسط صافي العائد لكل شهر منفصلا . وهذه ليست توقعات بمدى ايجابيه او سلبيه هذه الشهور وقد تختلف نتائج هذه الاحصائيه عن الواقع الحالي , وهي سرد لفهم ما حدث في الماضي ومحاولة الاستفادة منه في المستقبل

# المحفظة الاستثمارية الافتراضية

نسبة الاتجاه الصاعد الي الهابط علي المدى القصير



الاسهم ■ السيولة ■



## الدعوم والمقاومات الرئيسية لاهم الاسهم علي المدى المتوسط

| المقاومه الثانيه | المقاومه الاولى | ZERO        | الدعم الثاني | الدعم الاول | اخر سعر | اسم السهم          | الرمز |
|------------------|-----------------|-------------|--------------|-------------|---------|--------------------|-------|
| 12.50            | 11.90           | 129150      | 9.50         | 10.90       | 11.07   | اسكندريه للزيوت    | AMOC  |
| 63.00            | 60.00           | 5500        | 31.00        | 38.00       | 52.85   | اسيك للتعدين       | ASCM  |
| 90.00            | 86.00           | 197024.179  | 72.00        | 77.00       | 84.00   | التجاري الدولي     | COMI  |
| 75.00            | 72.00           | 148975.00   | 52.00        | 58.50       | 65.51   | الحاويات           | alcn  |
| 42.50            | 41.00           | 170707.16   | 32.50        | 34.50       | 39.07   | المصرية للاتصالات  | ETEL  |
| 42.00            | 39.00           | 32693.1837  | 27.50        | 32.00       | 37.95   | بنك فيصل - بالجنية | FAIT  |
| 1.094            | 1.044           | 32693.1837  | 0.94         | 0.97        | 0.995   | بنك فيصل دولار     | FAITA |
| 4.65             | 4.00            | 355723.6925 | 2.60         | 3.10        | 3.67    | الكابلات           | ELEC  |
| 27.00            | 25.50           | 66510.7268  | 18.00        | 20.50       | 24.80   | النساجون الشرقيون  | ORWE  |
| 36.00            | 34.50           | 218418      | 26.50        | 31.80       | 33.29   | السويدي اليكتريك   | SWDY  |
| 38.00            | 36.50           | 206356.2286 | 22.50        | 29.00       | 33.99   | طلعت مصطفى         | TMGH  |

## لمزيد من التواصل

ادارة التسويق والمبيعات

01000035159

marketing.mirage@miragebrokerage.net

ادارة الشكاوي

01000035159

info@miragebrokerage.net

الكول سنتر

01101199230 - 01101199130

ادارة تكنولوجيا المعلومات

01066600659

ادارة الدعم الفني

01066600656

etrade@miragebrokerage.net

ادارة التداول الالكتروني

etrade@miragebrokerage.net

01066600659

01033337170

01066600650

01066600658

01126704937



## THANK YOU

رئيس قسم التحليل الفني / مصطفى رأفت  
mostafa@miragebrokerage.net



فرع المهندسين

13 ميدان سفنكس 'المهندسين' الجيزه



فرع مدينه نصر

6 شارع عباس العقاد ، مدينه نصر



فرع شيراتون

فيلا 19 مساكن شيراتون ، مصر الجديده



فرع الاسكندريه

5-شارع احمد عرابي- المنشيه - الاسكندريه



<https://etrade-miragebrokerage.net/NewLogin.aspx?ReturnUrl=%2fOnlineTrading%2fAddOrder.aspx>



<https://www.facebook.com/MirageBrokerageCO>



<https://web.telegram.org/z/#-1299396036>



01066600656

تم أعداد هذا التقرير بناءً على البيانات المتاحة للعامة ووفقاً للمعايير العلمية المعمول بها في هذا المجال ودون أدنى مسؤولية قانونية علي معد هذا التقرير وشركه ميراج لتداول الاوراق الماليه. التوصيات المذكورة في هذا التقرير لا تعد توصية بالشراء أو البيع في الاوراق المالية أو وعد بتحقيق أرباح مؤكدة وإنما هو وجهة نظر استشارية غير ملزمة للمستثمرين. لذا فإن معد هذا التقرير وشركه ميراج لتداول الاوراق الماليه غير مسئول عن أية خسائر مباشرة أو غير مباشرة أو أية أضرار أخرى تشمل خسائر محدودة أو خسائر من أرباح أو خسائر من رأس المال والتي يمكن أن تنتج عن التوصيات المذكورة في هذا التقرير